RÉSEAU ÉCOLOGIQUE ET CONNECTIVITÉ

Un réseau écologique est un réseau cohérent et interconnecté de milieux naturels et semi-naturels incluant des noyaux d'habitats, des zones tampons et des corridors. Ce réseau permet le maintien et la restauration des processus écologiques de manière à conserver la biodiversité et à favoriser l'utilisation durable des ressources naturelles.

La connectivité est le degré de connexion entre les divers milieux naturels présents au sein d'un même paysage tant au niveau de leurs composantes, de leur répartition spatiale et de leurs fonctions écologiques.

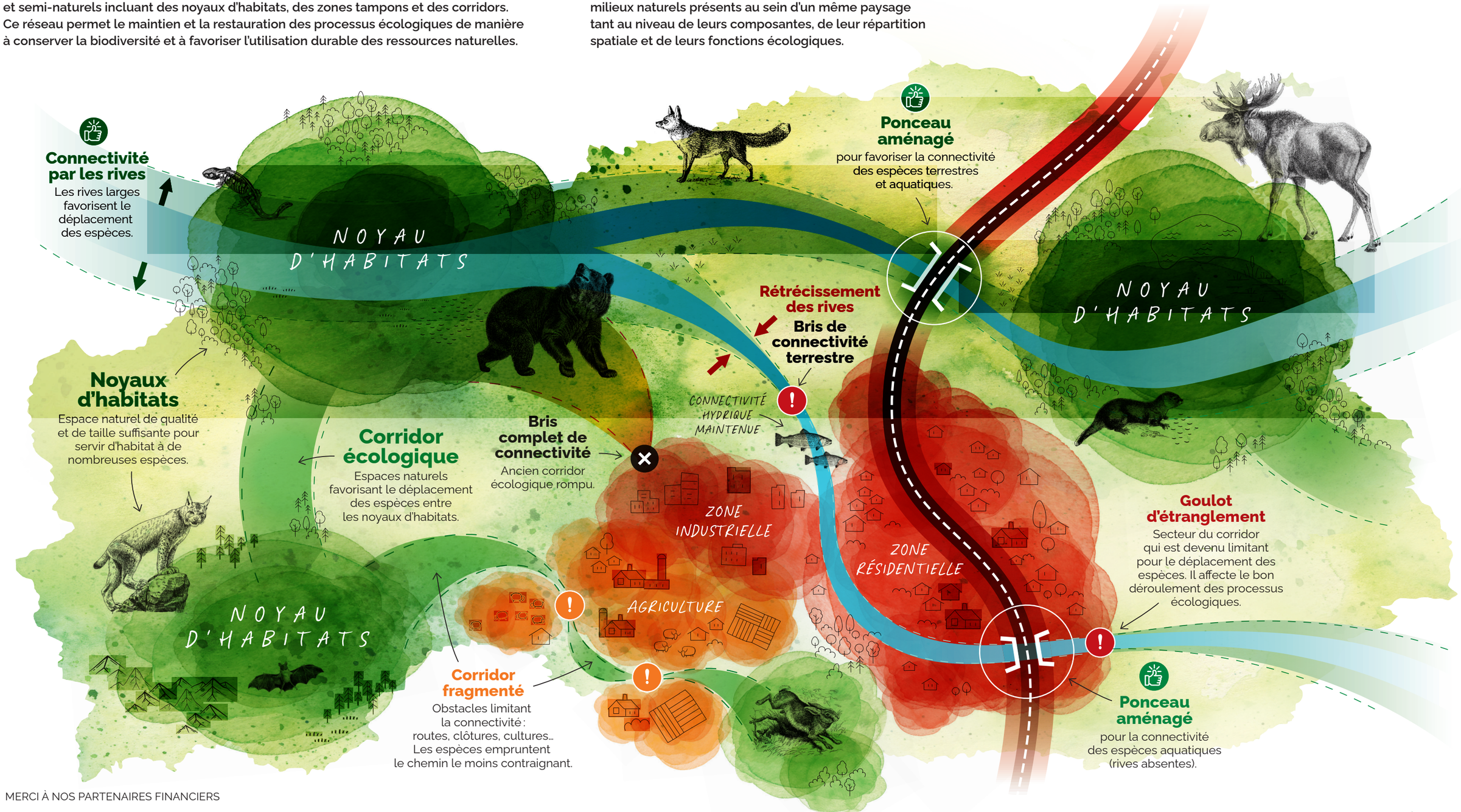

MERCI À NOS PARTENAIRES FINANCIERS

Ce projet a été réalisé avec l'appui financier de :
This project was undertaken with the financial support of:

Environnement et Changement climatique Canada
Environment and Climate Change Canada
Québec
Fondation de la faune du Québec
Hydro Québec
Corridors écologiques
Corridor appalachien
Appalachian Corridor